FICHA TÉCNICA

n-HAP Skin Nanoemulsão de hidroxiapatita sintética suspensa para aplicações cosméticas fabricado por DNPRIME Biomateriais.

IDENTIFICAÇÃO DO PRODUTO

IUPAC NOME	Hidroxiapatita
INCI	Hydroxyapatite (nano)
Nº CAS	1306-06-5
Nº EC	215-145-7
SINÔNIMO	Fosfato de cálcio; Apatita não sinterizada; Fosfato de cálcio tribásico; HAp; Hidroxilapatita
FÓRMULA QUÍMICA	$(Ca_5(PO_4)_3(OH)_x$
ORIGEM	Mineral

INFORMAÇÕES DO PRODUTO (Valores típicos em parênteses)

ESPECIFICAÇÕES GERAIS	UN	VALORES
H_2O	%	68
Hidroxiapatita, $(Ca_5(PO_4)_3OH)_x$	%	30
Hidroxietilcelulose	%	1
Stabyl zero (Pentilenoglicol, Caprililglicol, Etilhexilglicerina)	%	1
TOTAL DE METAIS PESADOS	ppm	<10
PH (sol. 10%)	-	6-9 (∼7)
ÁREA SUPERFICIAL	m²/g	>30,77
TAMANHO DA PARTÍCULA	nm	∼50- 200
RESÍDUOS ÓXIDOS (R_2O_3)	%	∼0,5
n-HAP	wt%	502,31
Ca:P	Razão	1,60-1,72 (1,67)

PROPRIEDADES GERAIS

TESTES	UN	VALORES
DENSIDADE REAL	g/cm³	(~1,2 ± 0.02)
APARÊNCIA FÍSICA	Nanoemulsão de cor branca	
Parâmetros microbiológicos bactérias totais	UFC/g	0-100

INFORMAÇÕES GERAIS

APLICAÇÕES

Esse produto tem grau de ingrediente, adequado para área de pesquisa, compósitos, cosmetologia, alimentícia, farmacêutica e diversas outras áreas de aplicação na indústria. Dentre seus principais empregos destacam-se: uso em formulação para cuidados bucais, suplementação

Elaborado por:	Revisado por:	Responsável Técnico
Daiara Floriano da Silva	Leandro Ghisi	Daiara Floriano da Silva CRQ 13303848

nutricional de cálcio e fósforo, aplicações cosméticas. As principais aplicações incluem taxas típicas de incorporação variando de 3,5% a 33% em volume de nanopartículas. O recipiente deve ser muito bem agitado antes de cada uso para homogeneizar o produto. O frasco deve ser protegido do calor e umidade.

REGULAMENTAÇÕES GERAIS

Não possui nenhuma regulamentação específica.

ARMAZENAGEM

Armazenar preferencialmente em local seco à temperatura ambiente. O material pode ser paletizado ou empilhado.

EMBALAGEM

Potes de 1 l, 5l, 10 l e 25 l.

SAÚDE, SEGURANÇA E MEIO AMBIENTE

Consultar FISPQ do produto.

IMAGENS

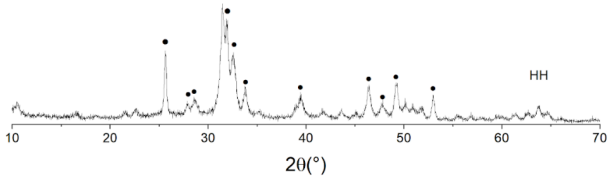

FIG. 1 – Difratograma de raios X obtidos do pó de hidroxiapatita.

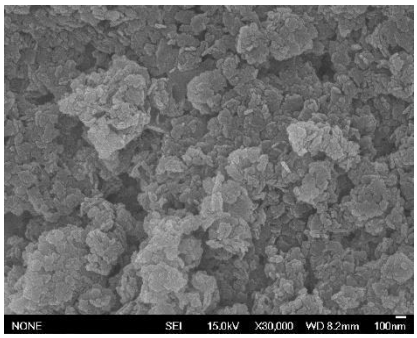

FIG 2. MEV imagem. 30.000x

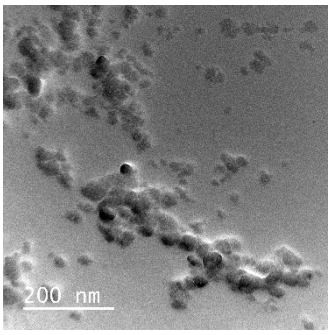

FIG 3. MET imagem. Alta resolução

Dra. Daiara Floriano da Silva, Head de Engenharia /Controle de qualidade

Elaborado por:	Revisado por:	Responsável Técnico
Daiara Floriano da Silva	Leandro Ghisi	Daiara Floriano da Silva CRQ 13303848